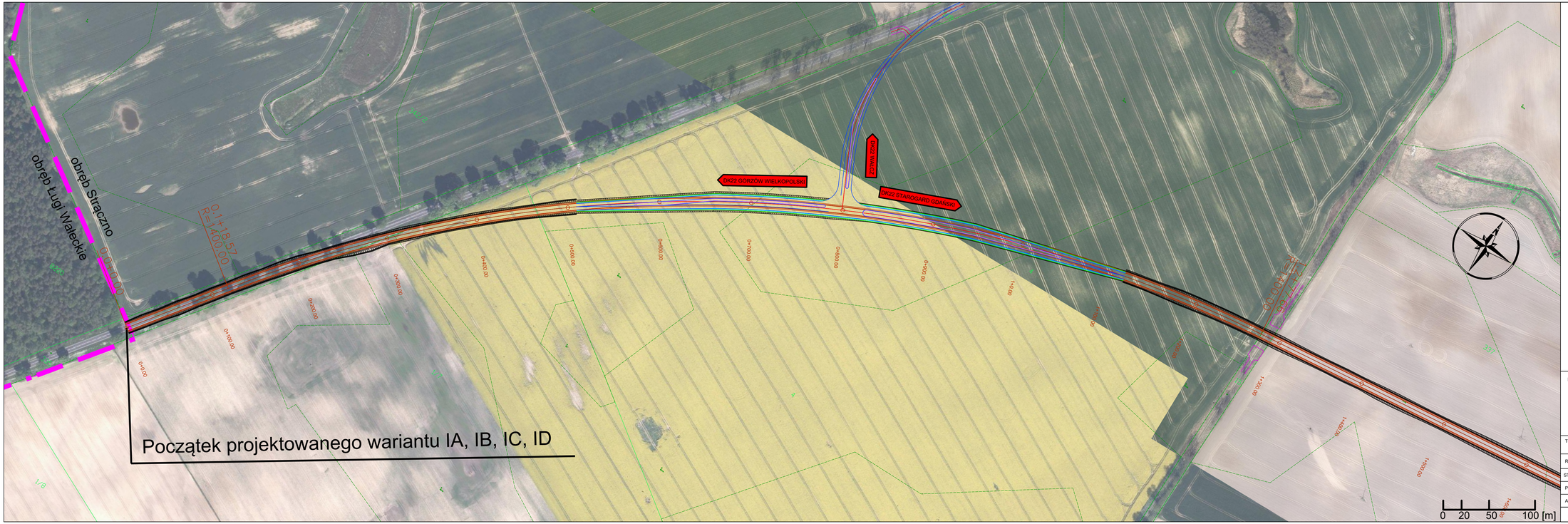

Legenda

- Projektowany przebieg DK 22 - wariant 1A (dł. 13 091 m)
- Pas ruchu
- Opaska
- Pobocze gruntowe
- Wyspa dzieląca
- Jezdnia drogi serwisowej i zjazdów
- Obiekty mostowe
- Projektowane rondo DK22 oraz węzeł S10

BIURO PROJEKTÓW TRASA sp. z o.o.
ul. Janusza Zeylanda 1/7
60-808 Poznań
tel. 618 436 638
poczta@bptrasa.pl

INWESTOR

Generalna Dyrekcja Dróg Krajowych i Autostrad Oddział w Szczecinie

70-340 Szczecin, Al. Bohaterów Warszawy 33

Temat : **Budowa obwodnicy Wałcza w ciągu drogi krajowej nr 22**

Rysunek:	PLAN SYTUACYJNY - WARIANT I		NR 2.1
STANOWISKO	IMIĘ I NAZWISKO	NR UPRAWNIEŃ I SPECJALNOŚĆ	PODPIS
Projektant	mgr inż. Aneta Słowik	WKP/0236/POOD/06	
Asystent	inż. Maciej Berthold	———	
BRANŻA Drogowa	STADIUM STEŚ	DATA OPRACOWANIA 2021	NR UMOWY 57/4/I-1/2020	SKALA 1:2000

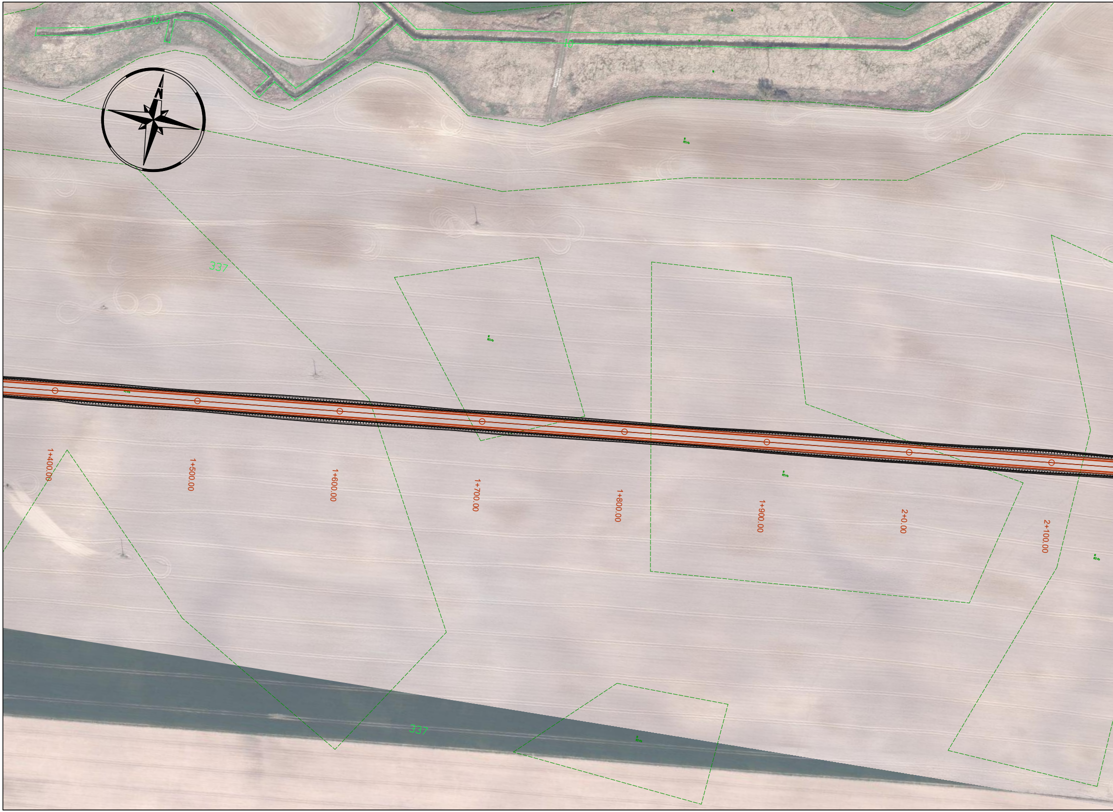
10
10
N
337
1+400.00
1+500.00
1+600.00
1+700.00
1+800.00
1+900.00
2+0.00
2+100.00
337

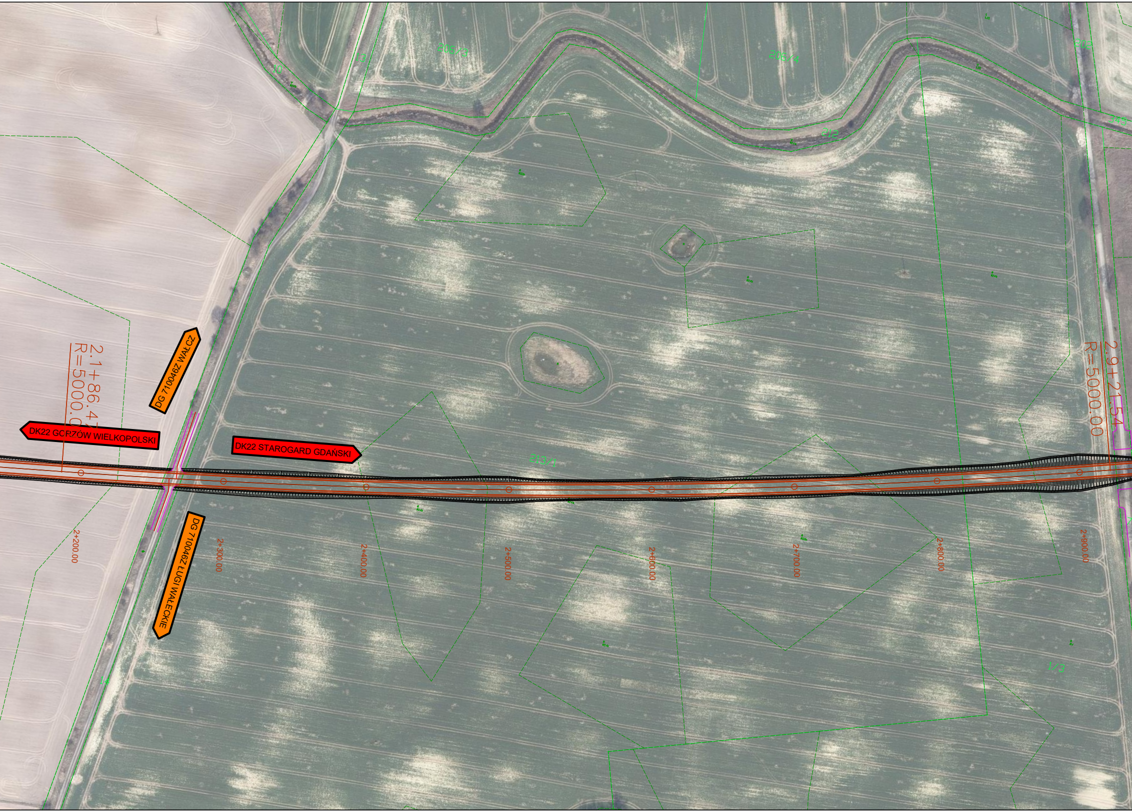
10
13
206/3
206/4
202
345
212
213/1
1/3
DG 710046Z WAŁCZ
2.1+86.47
R=5000.00
DK22 GORZÓW WIELKOPOLSKI
DK22 STAROGARD GDAŃSKI
DG 710046Z ŁUGI WAŁECKIE
2.9+21.54
R=5000.00
2+200.00
2+300.00
2+400.00
2+500.00
2+600.00
2+700.00
2+800.00
2+900.00

200
2/14
2/15
3+0.00
3+100.00
3+200.00
3+300.00
3+400.00
3+500.00
3+600.00

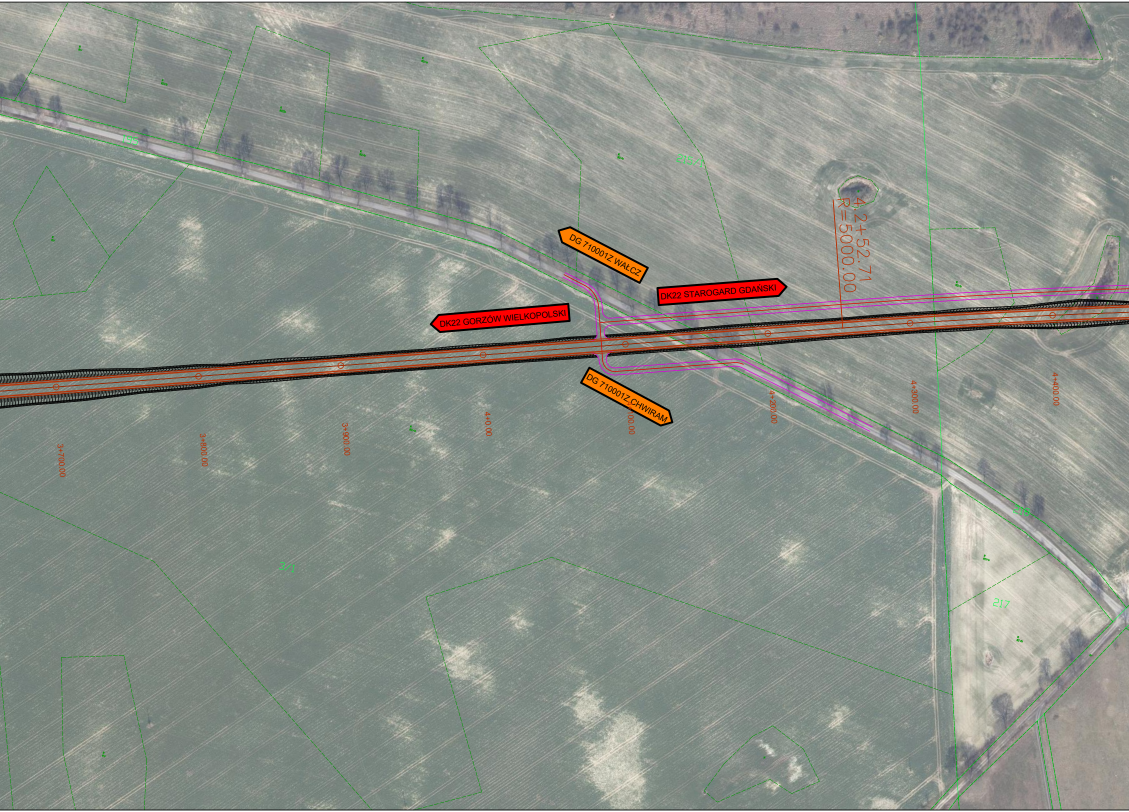
195
215/1
DG 710001Z WAŁCZ
DK22 STAROGARD GDAŃSKI
DK22 GORZÓW WIELKOPOLSKI
4+252.71
R=5000.00
DG 710001Z CHWIRAM
3+700.00
3+800.00
3+900.00
4+0.00
4+100.00
4+200.00
4+300.00
4+400.00
218
3/1
217

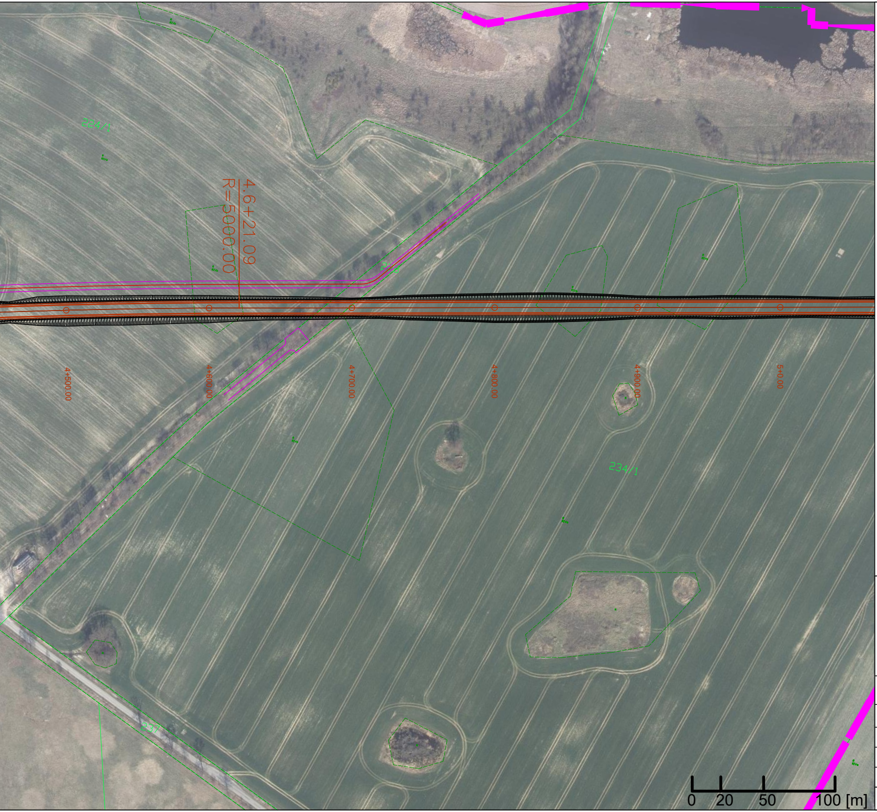
224/1
4.6+21.09
R=5000.00
4+500.00
4+600.00
4+700.00
4+800.00
4+900.00
5+0.00
234/1
237
0
20
50
100 [m]

Legenda

- — Projektowany przebieg DK 22 - wariant 1A (dł. 13 091 m)
- — Pas ruchu
- — Opaska
- — Pobocze gruntowe
- — Wyspa dzieląca
- — Jezdnia drogi serwisowej i zjazdów
- Obiekty mostowe
- ⊖ Projektowane rondo DK22 oraz węzeł S10

BIURO PROJEKTÓW
TRASA
sp. z o.o.
ul. Janusza Zeylanda 1/7
60-808 Poznań
tel. 618 436 638
poczta@bptrasa.pl

INWESTOR

Generalna Dyrekcja
Dróg Krajowych i Autostrad
Oddział w Szczecinie

70-340 Szczecin, Al. Bohaterów Warszawy 33

Temat : **Budowa obwodnicy Wałcza w ciągu drogi krajowej nr 22**

Rysunek:	PLAN SYTUACYJNY - WARIANT I			NR 2.2
STANOWISKO	IMIĘ I NAZWISKO		NR UPRAWNIEŃ I SPECJALNOŚĆ	PODPIS
Projektant	mgr inż. Aneta Słowik		WKP/0236/POOD/06	
Asystent	inż. Maciej Berthold		————	
BRANŻA Drogowa	STADIUM STEŚ	DATA OPRACOWANIA 2021	NR UMOWY 57/4/I-1/2020	SKALA 1:2000

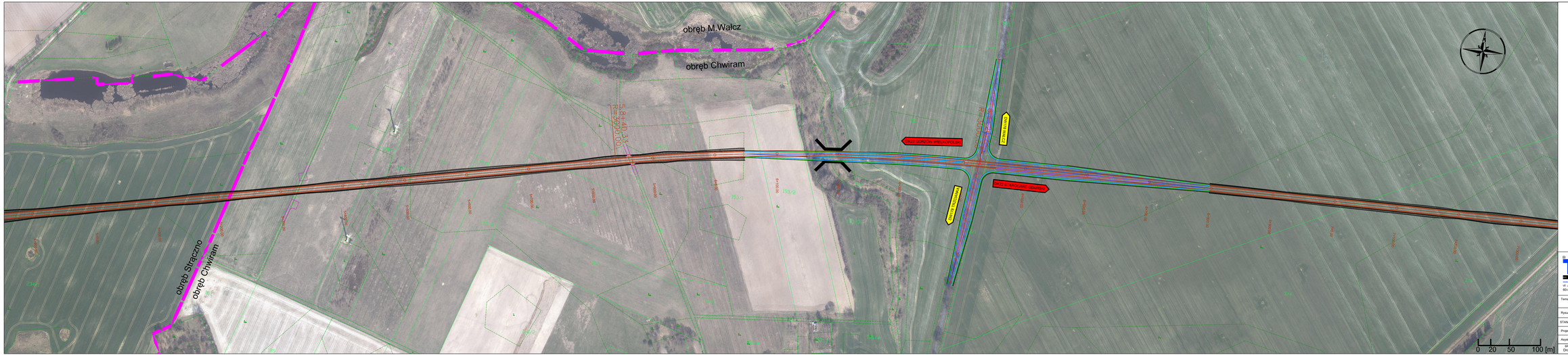

Legenda

- Projektowany przebieg DK 22 - wariant 1A (dł. 13 091 m)
- Pas ruchu
- Opaska
- Pobocze gruntowe
- Wyspa dzieląca
- Jezdnia drogi serwisowej i zjazdów
- Obiekty mostowe
- Projektowane rondo DK22 oraz węzeł S10

BIURO PROJEKTÓW TRASA Sp. z o.o.

ul. Janusza Zeylanda 1/7
60-808 Poznań

tel.: 618 436 638
poczta@biptrasa.pl

70-340 Szczecin, Al. Bohaterów Warszawy 33

INWESTOR

Generalna Dyrekcja
Dróg Krajowych i Autostrad
Oddział w Szczecinie

Temat: **Budowa obwodnicy Wałcza w ciągu drogi krajowej nr 22**

Rysunek:	PLAN SYTUACYJNY - WARIANT I			Nr: 2.3
STANOWISKO	IMIĘ I NAZWISKO		NR UPRAWNIEŃ I SPECJALNOŚĆ	PODPIS
Projektant	mgr inż. Aneta Skowik		WKP/0236/POOD/06	
Asystent	inż. Maciej Berthold		.....	
BRANŻA: Drogowa	STADIUM: STEŚ	DATA OPRACOWANIA: 2021	NR UMOWY: ST/45-1/2020	SKALA: 1:2000

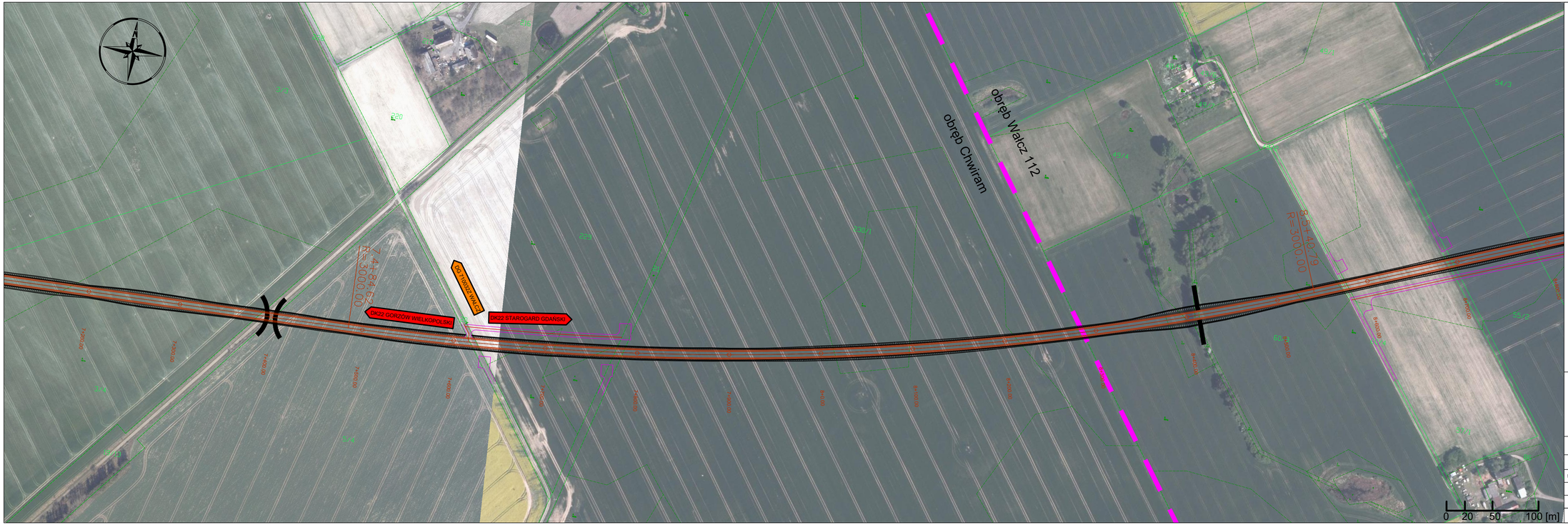

Legenda

- Projektowany przebieg DK 22 - wariant 1A (dł. 13 091 m)
- Pas ruchu
- Opaska
- Pobocze gruntowe
- Wyspa dzieląca
- Jezdnia drogi serwisowej i zjazdów
- Obiekty mostowe
- Projektowane rondo DK22 oraz węzeł S10

BIURO PROJEKTÓW TRASA sp. z o.o.
ul. Janusza Zeylanda 1/7
60-808 Poznań
tel. 618 436 638
poczta@bptrasa.pl

INWESTOR

Generalna Dyrekcja Dróg Krajowych i Autostrad Oddział w Szczecinie

70-340 Szczecin, Al. Bohaterów Warszawy 33

Temat : **Budowa obwodnicy Wałcza w ciągu drogi krajowej nr 22**

Rysunek:	PLAN SYTUACYJNY - WARIANT I		NR 2.4
STANOWISKO	IMIĘ I NAZWISKO	NR UPRAWNIEŃ I SPECJALNOŚĆ	PODPIS
Projektant	mgr inż. Aneta Słowik	WKP/0236/POOD/06	
Asystent	inż. Maciej Berthold		
BRANŻA: Drogowa	STADIUM: STEŚ	DATA OPRACOWANIA: 2021	NR UMOWY: 57/4/I-1/2020	SKALA: 1:2000

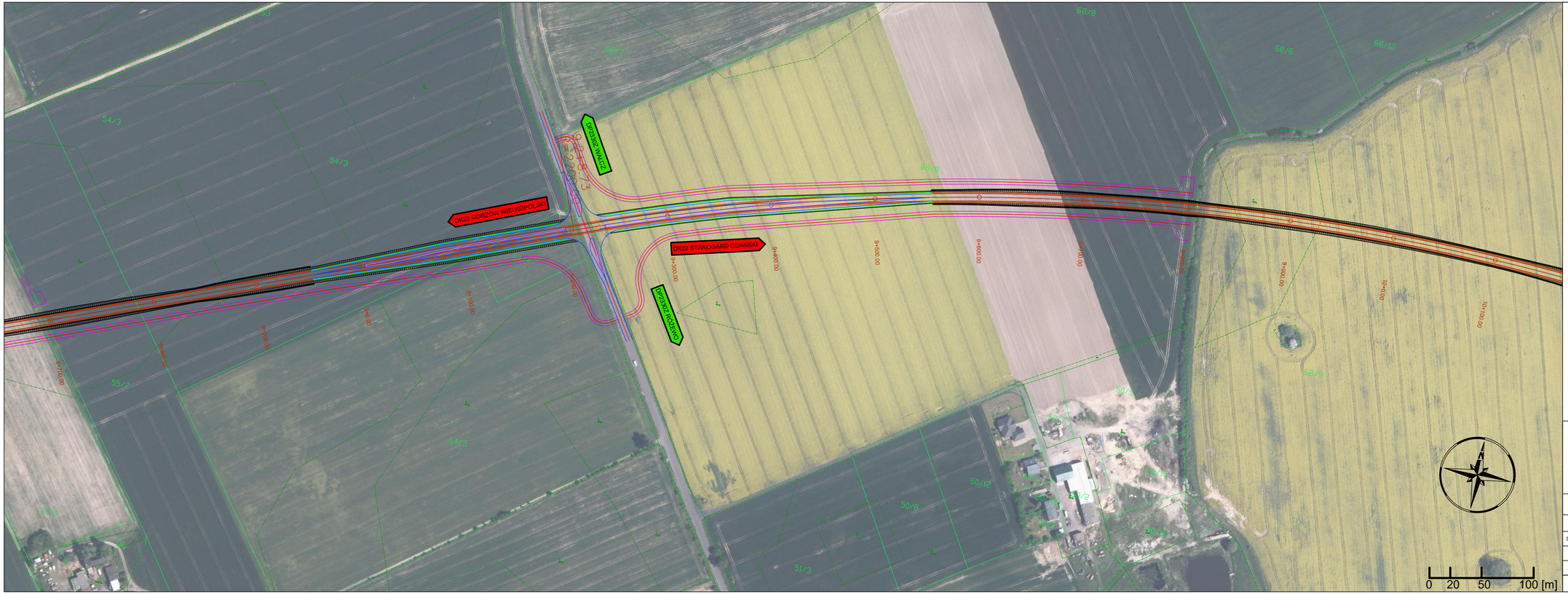

Legenda

- Projektowany przebieg DK 22 - wariant 1A (dł. 13 091 m)
- Pas ruchu
- Opaska
- Pobocze gruntowe
- Wyspa dzieląca
- Jezdnia drogi serwisowej i zjazdów
- Obiekty mostowe
- Projektowane rondo DK22 oraz węzeł S10

BIURO PROJEKTÓW TRASA sp. z o.o.
ul. Janusza Zeylanda 1/7
60-808 Poznań
tel. 618 436 638
poczta@tptrasa.pl

INWESTOR

Generalna Dyrekcja Dróg Krajowych i Autostrad Oddział w Szczecinie

70-340 Szczecin, Al. Bohaterów Warszawy 33

Temat : **Budowa obwodnicy Walcza w ciągu drogi krajowej nr 22**

Rysunek: PLAN SYTUACYJNY - WARIANT I — NR 2.5

STANOWISKO	IMIĘ I NAZWISKO	NR UPRAWNIEŃ I SPECJALNOŚĆ	PODPIS
Projektant	mgr inż. Aneta Słowik	WKP/0236/POOD/06	
Asystent	inż. Maciej Berthold	———	

BRANŻA	STADIUM	DATA OPRACOWANIA	NR UMOWY	SKALA
Drogowa	STEŚ	2021	57/4/I-1/2020	1:2000

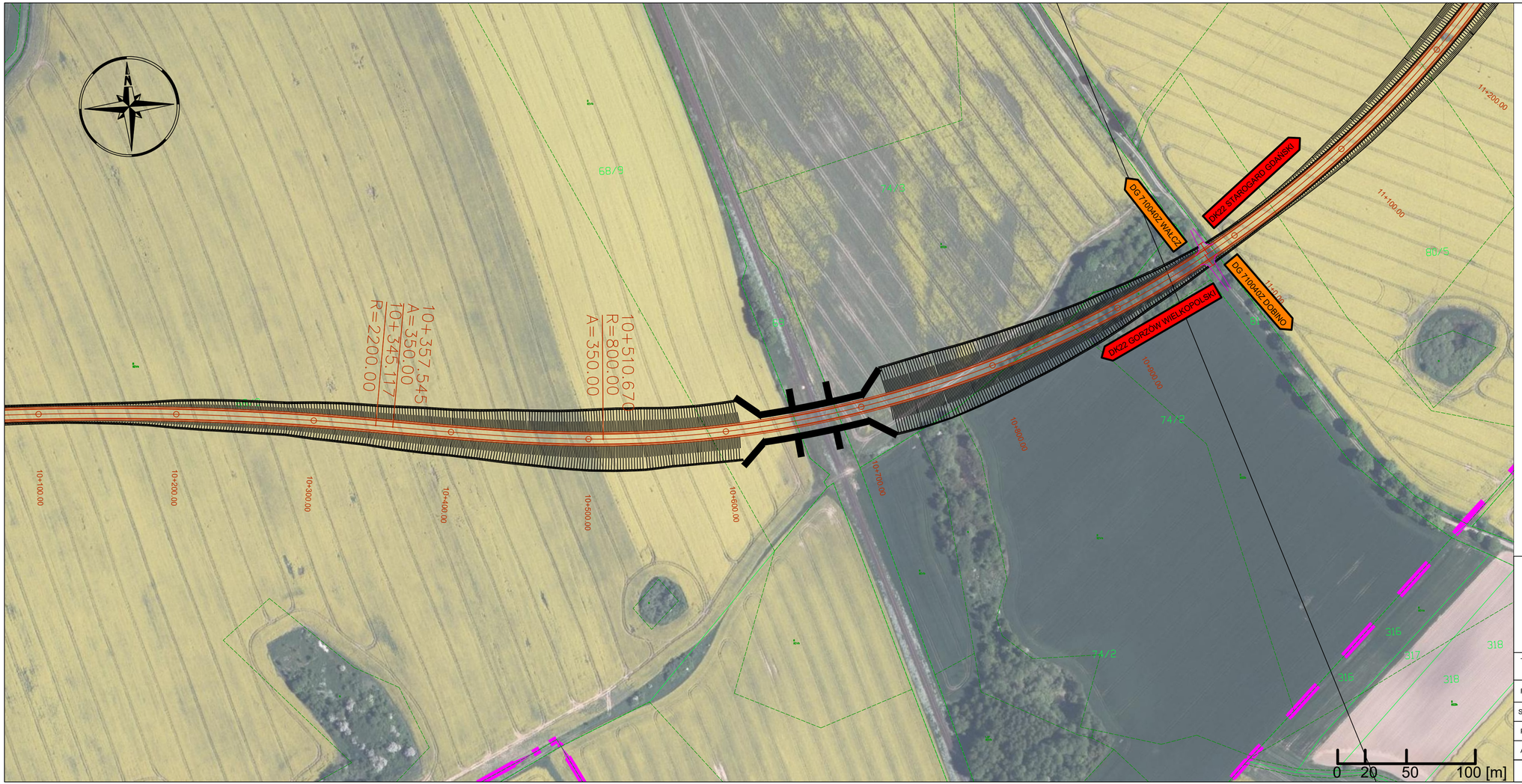

Legenda

- Projektowany przebieg DK 22 - wariant 1D (dł. 12 144 m)
- Pas ruchu
- Opaska
- Pobocze gruntowe
- Wyspa dzieląca
- Jezdnia drogi serwisowej i zjazdów
- Obiekty mostowe
- Projektowany węzeł S10

BIURO PROJEKTÓW TRASA Sp. z o.o.
ul. Janusza Zeylanda 1/7
60-808 Poznań
tel. 618 436 638
poczta@bptrasa.pl

INWESTOR

Generalna Dyrekcja
Dróg Krajowych i Autostrad
Oddział w Szczecinie

70-340 Szczecin, Al. Bohaterów Warszawy 33

Temat : **Budowa obwodnicy Wałcza w ciągu drogi krajowej nr 22**

Rysunek:	PLAN SYTUACYJNY - WARIANT I			NR 2.6D
STANOWISKO	IMIĘ I NAZWISKO		NR UPRAWNIEŃ I SPECJALNOŚĆ	PODPIS
Projektant	mgr inż. Aneta Słowik		WKP/0236/POOD/06	
Asystent	inż. Maciej Berthold		———	
BRANŻA	STADIUM	DATA OPRACOWANIA	NR UMOWY	SKALA
Drogowa	STEŚ	2021	57/4/I-1/2020	1:2000

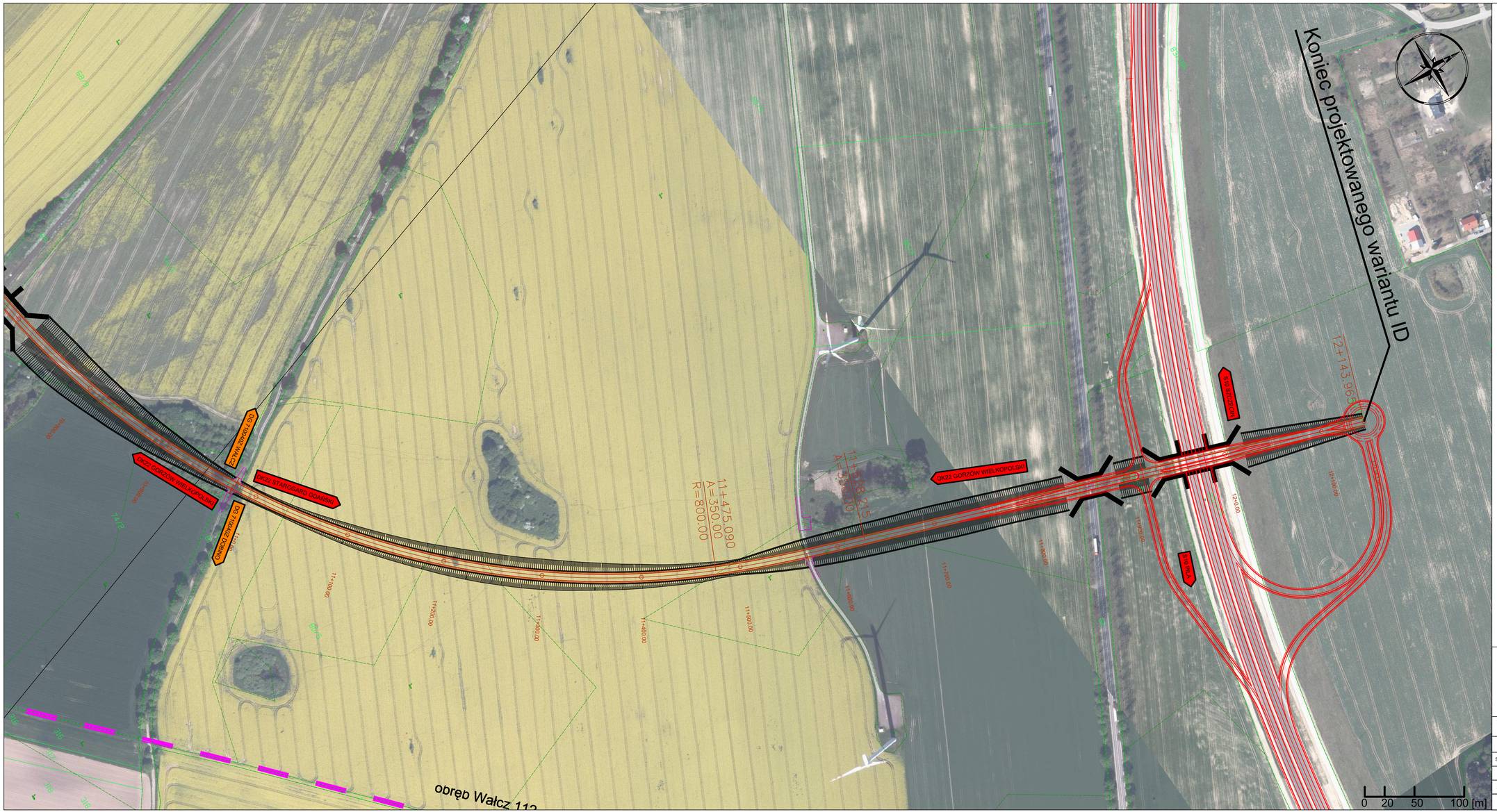

Legenda

- Projektowany przebieg DK 22 - wariant 1D (dł. 12 144 m)
- Pas ruchu
- Opaska
- Pobocze gruntowe
- Wyspa dzieląca
- Jezdnia drogi serwisowej i zjazdów
- Obiekty mostowe
- Projektowany węzeł S10

BIURO PROJEKTÓW TRASA sp. z o.o.

ul. Janusza Zeylanda 1/7
60-808 Poznań

tel. 618 436 638
poczta@bptrasa.pl

INWESTOR

Generalna Dyrekcja
Dróg Krajowych i Autostrad
Oddział w Szczecinie

70-340 Szczecin, Al. Bohaterów Warszawy 33

Temat : **Budowa obwodnicy Wałcza w ciągu drogi krajowej nr 22**

Rysunek:	PLAN SYTUACYJNY - WARIANT I		NR 2.7D
STANOWISKO	IMIĘ I NAZWISKO	NR UPRAWNIEŃ I SPECJALNOŚĆ	PODPIS
Projektant	mgr inż. Aneta Słowik	WKP/0236/POOD/06	
Asystent	inż. Maciej Berthold		
BRANŻA: Drogowa	STADIUM: STEŚ	DATA OPRACOWANIA: 2021	NR UMOWY: 57/4/I-1/2020	SKALA: 1:2000